

al 2026 mancano
273 giorni

a Modena
8° 85%

faq

archivia

la Fondazione Collegio San Carlo per me è...

Ora conosci la Fondazione San Carlo, hai ammirato le sue bellezze artistiche, ascoltato le storie di chi ha vissuto attraverso i secoli in questo luogo. Disegna e/o scrivi brevemente quello che ti ha colpito di più. Sentiti libera/a, non ci sono risposte giuste o sbagliate.

UNA CONFERMA DEI
VALORI CULTURALI
DEI NOSTRI ANNI

LABORATORIO DUEMILAVENTISEI martedì 7 febbraio 2023



VIDEO DEL GIORNO venerdì 3 dicembre 2021

I Vangeli il "Discorso della montagna" e i fondamenti del ... Brunetto Salvarani

CITAZIONE DEL GIORNO

La filosofia è una teoria che, attraverso la mediazione giuridica, non può non essere prassi, e tendere a produrre ordine politico razionale.

Carlo Galli

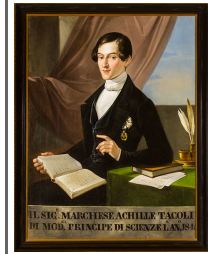

RITRATTO DEL GIORNO

Achille Tacoli
Principe in Scienze
1827-1908

ARGOMENTI / CENTRO CULTURALE

Costituzioni e Codici

Una rivoluzione giuridica nell'età delle rivoluzioni politiche

venerdì 17 marzo 2023

Il primo e ineludibile punto di partenza è quello relativo alla formazione del cosiddetto Stato moderno e alla individuazione dei suoi elementi qualificanti. A partire dagli anni Settanta del secolo scorso, il dibattito storiografico ha contribuito a ridimensionare fortemente le categorie giuspubblicistiche nell'interpretazione delle dinamiche politiche delle società rinascimentali e d'antico regime. La tradizionale lettura oggettivante ed attualizzante dei processi di formazione dello Stato moderno ha lasciato il posto ad uno sguardo più problematico, aperto alla valorizzazione di una policentricità caratterizzante gli assetti politici e le realtà istituzionali dell'età moderna. Dopo la faticosa metabolizzazione delle ricerche di Otto Brunner, gli studiosi preferiscono ora parlare di Stato per ceti. Dar credito a questa ipotesi interpretativa costringe però a sciogliere preliminarmente l'altro nodo che comunemente si accompagna al dibattito storiografico sullo Stato moderno: quello relativo alla natura centralistica di quel modello di Stato o, piuttosto, alla "assolutezza" dei poteri sovrani emergenti da quella costruzione a partire dal secolo XVI. È ovvio ritenere che lo Stato per ceti si atteggi a qualcosa di nettamente confligente con l'identità dello Stato assoluto o, per meglio dire, con quella qualità di fondo che finora all'etichetta di Stato assoluto era parso naturale associare. In realtà, le più aggiornate interpretazioni storiografiche, dopo aver contestato l'affidabilità di una caratterizzazione assolutistica dello Stato moderno, fondato più che altro sulle costruzioni dei teorici della politica dei secoli XVI e XVII, hanno provveduto, più che a ripudiare la categoria dello Stato assoluto, a ridisegnare le coordinate sulla base dei concreti rapporti giuridici operanti all'epoca. La "assolutezza" dello Stato è un concetto astratto dalla

da un testo di Carmelo Elio Tavilla



LE PUBBLICAZIONI
Il tempo presente e altre catastrofi
Attualità dell'Apocalisse
Harry O. Maier
Edizioni Dehoniane - Bologna, 2018

Quetzalcoatl è una divinità della pioggia, associata all'acqua e al cielo: il serpente con le ali-penne non è altro che l'arcobaleno, il fenomeno che unisce il cielo e la terra

Antonio Aimi



VITA DI COLLEGIO

Una comunità universitaria a misura di futuro

lunedì 1 ottobre 2018

Ha avuto grande successo il Festival della Cultura Digitale Modena Smart Life organizzato dal Comune di Modena, che si è concluso ieri dopo tre giornate ricche di iniziative.

Il Collegio ha partecipato da protagonista grazie alla partnership della Fondazione Collegio San Carlo di Modena con l'Università di Modena e Reggio Emilia e con la Fondazione Cassa di Risparmio di Modena.

I Collegiali hanno avuto un ruolo decisivo nell'organizzazione delle attività ospitate nel palazzo di via San Carlo e nel centro storico. La preparazione dell'evento è stata una sfida: erano tante le attività da coordinare per garantirne il successo. Gli studenti del Collegio, come volontari, hanno collaborato con passione, entusiasmo e determinazione.

"Ho apprezzato molto il Festival Modena Smart Life perché ha dato la possibilità, anche a noi collegiali, di vivere intensamente l'evento", dice Gaetano, studente di Ingegneria meccanica, che prosegue: "quest'esperienza ci ha reso un gruppo ancor più coeso e determinato grazie al lavoro, all'organizzazione e ai sorrisi".

Per Francesca, studentessa di Medicina, il Festival ha promosso "un confronto a 360 gradi su un tema sempre più centrale nella vita dell'uomo, che ha stuzzicato i più tradizionalisti e incuriosito chi nella tecnologia è nato.

ARGOMENTI / CENTRO STUDI RELIGIOSI

L'agnello di Dio Profezia e salvezza nella Bibbia

venerdì 4 novembre 2022

La figura dell'Agnello è al centro dell'Apocalisse e rappresenta il cuore della teologia cristiana, proprio perché è il richiamo simbolico al mistero pasquale di morte e risurrezione e quindi, al grande evento della redenzione. La comunità liturgica cristiana, mentre celebra la domenica «giorno del Signore», contempla al centro del mistero di Dio il Cristo risorto, colui che ha vinto morendo e rivela e comunica a tutta la terra la vita di Dio, cioè il suo Spirito.

L'origine di questa immagine è senza dubbio nell'Antico Testamento. In alcuni testi della tradizione giudaica l'agnello compare come simbolo del capo e del comandante, talvolta anche immagine del futuro Messia; ma, anche se l'Apocalisse stessa presenta l'Agnello come «pastore» (7, 17), «guida» (14, 1-5) e «combattente» (17, 14), non sembra questo il significato principale da attribuire a tale simbolo. È decisamente più importante il riferimento sacrificale. Infatti, nella tradizione liturgica di Israele un agnello veniva sacrificato in diverse circostanze: nel rituale quotidiano chiamato tamid, nelle offerte per il perdono dei peccati, negli olocausti di consacrazione. Ma l'elemento più caratteristico è l'agnello pasquale, che non aveva un valore di espiazione, ma era il memoriale dell'uscita dall'Egitto (cfr. Es 12, 1-27). Era comune nella prassi cristiana identificare il Cristo con l'agnello pasquale; come dimostra san Paolo: «Cristo nostra Pasqua è stato immolato» (1 Cor 5, 7). Nella morte in croce di Gesù, infatti, è stato visto il compimento dell'antica figura ed egli è inteso come il vero agnello, che determina l'esodo autentico, cioè il passaggio da questo mondo al Padre.

Già i profeti avevano notato un legame fra l'agnello e la condizione di alcune persone particolari. Geremia lo dice di se stesso: «Ero come agnello mansueto condotto al macello» (Ger 11, 19); ma soprattutto il Servo di Dio viene presentato in questo modo. Maltrattato, si lasciò umiliare e non aprì la sua bocca; era come agnello condotto al macello, come pecora muta di fronte ai suoi tosatori, e non aprì la sua bocca» (Is 53, 7). La figura del Servo sofferente

da un testo di Claudio Doglio

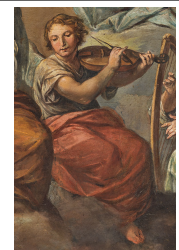

IL PATRIMONIO

Le nozze di Maria
Chiesa di San Carlo
Francesco Vellani
1766-1779



Filosofia e teatro
sabato 29 ottobre 2011



FilosoFare: l'esperienza dei corsisti
lunedì 27 ottobre 2014

Il 25 ottobre 2014 si è concluso il progetto "Farecorsi, esperienze e strumenti per la pratica educativa. FilosoFare con i bambini" con lo svolgimento di una serie di iniziative pubbliche...



Paolo Boschetti
Fondatore del Collegio dei Nobili
1585-1627

Luigi Manzini
Maestro di disegno
1805-1866

Filippo Guicciardi
Convittore
1704-1786

Giuseppe Campori
Principe di Scienze e Arti
1821-1887



DAL PASSATO

Aula del Collegio
prima metà XX secolo



Studenti in cattedra

giovedì 21 aprile 2016

"Semel in anno..." diceva Seneca per ammettere, in una sola occasione dell'anno, qualche piccola trasgressione. Per gli studenti delle scuole

DAI SOCIAL



Ultimi giorni per visitare Trame di Storia, la mostra allestita in Galleria Verticale e dedicata alle riproduzioni delle storie del

La Fondazione Collegio San Carlo sarà chiusa al pubblico da giovedì 17 aprile a martedì 22 aprile, in occasione del